CATÁLOGO
DE PRODUTOS

bonasoldi.com.br

PINTURA

KISACRIL
LINHA PREMIUM

KISACRIL TINTA ACRÍLICA

Ambiente: Externo e Interno.

Acabamentos: Fosco, Acetinado e Semibrilho.

Disponível em: 18L, 3,6L e 900ml.

Cores: Disponível no Sistema Tintométrico Colorline em cores prontas.

Rendimento: de acordo com a norma ABNT NBR 14942, mínimo de 18m² para galão de 3,6 litros.

Sem cheiro após 3 horas. Apresenta alta durabilidade. Fácil de limpar e com ação antimofo.

Branco Polar
18L - 15982
3,6L - 3533
900ml - 3589

Branco Fosco
18L - 5752
3,6L - 6356
900ml - 6354

Branco Acetinado
18L - 6633
3,6L - 16215
900ml - 16216

Verde Quadra
18L - 3524
3,6L - 3586
900ml - 18654

Concreto Semibrilho
18L - 3500
3,6L - 3545
900ml - 3594

Preto Semibrilho
18L - 3525
3,6L - 3587
900ml - 18651

Tangerina Semibrilho
18L - 3519
3,6L - 3575

Azul Real Semibrilho
18L - 3512
3,6L - 3571
900ml - 18650

Vermelho Semibrilho
18L - 3502
3,6L - 3554
900ml - 18655

Amarelo Canário Semibrilho
18L - 3509
3,6L - 3566
900ml - 18649

Camurça Semibrilho
18L - 3463
3,6L - 3580

Cinza Semibrilho
18L - 3466
3,6L - 3582

Porcelana Semibrilho
18L - 3497
3,6L - 3539

Salmão Semibrilho
3,6L - 3577

Gelo Semibrilho
18L - 3468
3,6L - 3584

KISACRIL PISOS

Ambiente: Externo e Interno.

Acabamentos: Fosco.

Disponível em: 18L e 3,6L.

Cores:Concreto,Verde,Vermelho,Cinza,CinzaChumbo, Amarelo,Azul,VermelhoSegurança,Marrom,Cerâmica, Castor, Ocre, Preto e Branco.

Rendimento:deacordocomanormaABNTNBR14942, mínimo de 14m²para galão de 3,6 litros.

Resistenteaoaltotrânsitodepessoas.Altadurabilidade, antiderrapante e antimofo.

Branco	Verde	Cerâmica	Amarelo	Cinza Chumbo	Vermelho
18L - 4263	18L - 4292	3,6L - 4298	18L - 4291	18L - 4295	18L - 4287
3,6L - 4296	3,6L - 4307		3,6L - 4306	3,6L - 4310	3,6L - 4302

Vermelho Segurança	Cinza	Preto	Marrom	Concreto	Azul
18L - 4283	18L - 4294	18L - 4264	18L - 4282	18L - 4290	18L - 4293
3,6L - 4301	3,6L - 4309	3,6L - 4297	3,6L - 4300	3,6L - 4305	3,6L - 4308

KISACRILEMBORRACHADA

Ambiente: Externo e Interno.

Acabamentos: Fosco.

Disponível em: 18L e 3,6L.

Cores: Disponível no Sistema Tintométrico Colorline.

Rendimento: de acordo com a norma ABNT NBR 14942, mínimo de 14m² para galão de 3,6 litros.

Forma uma película flexível e impermeável, indicada para proteger superfícies com microfissuras e contra a ação do sol, chuvas e maresia.

Branco
18L - 7899
3,6L - 7900

KISACRIL TELHAS

Ambiente: Externo.

Acabamentos: Brilhante.

Disponível em: 18L e 3,6L.

Cores: Vermelho Óxido, Cinza Escuro, Bege, Cerâmica Telha, Cinza Claro e Incolor.

Rendimento: 20 a 40m²/galão de 3,6 litros/demão.

Protege contra a ação do tempo e da umidade. Indicado para cerâmica, fibrocimento e concreto.

Cerâmica Telha	Vermelho Óxido	Cinza	Cinza Grafite
18L - 4328	18L - 4329	18L - 19477	18L - 19465
3,6L - 4333	3,6L - 4334	3,6L - 19476	3,6L - 19466

KISACRIL RESINA ACRÍLICA BASE ÁGUA

Ambiente: Externo e Interno.

Acabamentos: Brilhante.

Disponível em: 18L, 3,6L e 900mL.

Cores: Incolor.

Rendimento: 30 a 40m²/galão de 3,6 litros/demão.

Protege e impermeabiliza, realçando o aspecto natural.

18L - 18645
3,6L - 16734

KISACRIL ESMALTE SINTÉTICO

Ambiente: Externo e Interno.

Acabamentos: Brilhante e Acetinado.

Disponível em: 3,6L e 900ml.

Cores: Disponível no Sistema Tintométrico Colorline e em cores prontas.

Rendimento: até 70m²/galão de 3,6 litros/demão.

Alto rendimento com superproteção. Contém silicone.

Café Brilhante
3,6L - 4607
900ml - 4655

Azul França Brilhante
3,6L - 4611
900ml - 4664

Branco Acetinado base d'água
3,6L - 17628
900ml - 18659

Azul Del Rey Brilhante
3,6L - 16502
900ml - 16594

Preto Brilhante
3,6L - 4616
900ml - 4669

Verde Folha Brilhante
3,6L - 4610
900ml - 4663

Conhaque Brilhante
3,6L - 4605
900ml - 4625

Marrom Brilhante
3,6L - 4606
900ml - 4635

Gelo Brilhante
3,6L - 4612
900ml - 4665

Gelo Suave Brilhante
3,6L - 18009
900ml - 18013

Preto Fosco
3,6L - 4615
900ml - 4668

Platina Brilhante
3,6L - 4613
900ml - 4666

Vinho Brilhante
3,6L - 4608
900ml - 4661

Tabaco Brilhante
3,6L - 4604
900ml - 4624

Branco Brilhante
3,6L - 4596
900ml - 4617

Branco Acetinado
3,6L - 8085
900ml - 18661

Laranja Brilhante
3,6L - 16375
900ml - 16593

Cinza Escuro Brilhante
3,6L - 4614
900ml - 4667

Amarelo Brilhante
3,6L - 4609
900ml - 4662

ESMALTE EQUILIBRIUM

Ambiente: Externo e Interno.

Acabamentos: Brilhante.

Disponível em: 3,6L e 900ml.

Cores: Disponível na cor branca brilhante e no sistema tintométrico Colorline, no acabamento brilhante.

Rendimento: 40 a 60m²/galão de 3,6 litros/demão.

O melhor do esmalte sintético e o melhor do esmalte base água, juntos.

3,6L - 17544
900ml - 18663

KISACRIL ESMALTE ACRÍLICO BASE ÁGUA

Ambiente: Externo e Interno.

Acabamentos: Brilhante e Acetinado.

Disponível em: 3,6L e 900ml.

Cores: Disponível no Sistema Tintométrico Colorline e em cor branca.
Consulte nos pontos de venda as cores do leque que estão disponíveis para esse produto.

Rendimento: Até 70m²/galão de 3,6 litros/demão.

Secagem rápida, excelente acabamento e baixo odor.

3,6L - 17620
900ml - 18664

BELLACASA

LINHA PREMIUM | STANDARD | ECONÔMICA

Killing

BELLACASA PREMIUM TINTA ACRÍLICA

Ambiente: Externo e Interno.

Acabamentos: Fosco e Semibrilho.

Disponível em: 18L e 3,6L.

Cores: Disponível no Sistema Tintométrico Colorline e em branco.

Rendimento: de acordo com a norma ABNT NBR 14942, mínimo de 18m² para galão de 3,6 litros.

Fácil aplicação, lavável e ótimo acabamento. Possui antimofo.

Fosco	Semibrilho
3,6L - 5482	3,6L - 9005
18L - 5484	18L - 8965

killing

BELLACASASTANDARD-ALVENARIAEGESSO

Ambiente: Externo e Interno.

Acabamentos: Fosco e Semibrilho.

Disponível em: 18L, 3,6L e 900mL.

Cores:DisponívelnoSistemaTintométricoColorlineeemcoresprontas.

Rendimento: de acordo com a norma ABNT NBR 14942, mínimo de 14m² para galão de 3,6 litros.

Boa cobertura e rendimento. Possui antimofo.

Branco Semibrilho
18L - 3596
3,6L - 3598
900ml - 3600

Branco Fosco
18L - 8905
3,6L - 18129
900ml - 18648

Gelo Semibrilho
18L - 5305
3,6L - 5294

Camurça Semibrilho
18L - 5299
3,6L - 5289

Palha Semibrilho
18L - 5298
3,6L - 5288

Areia Semibrilho
18L - 5301
3,6L - 5291

killing

BELLACASAECONÔMICO

Ambiente: Interno.

Acabamentos: Fosco.

Disponível em: 18L e 3,6L.

Cores:DisponívelnoSistemaTintométricoColorline e em cores prontas.

Rendimento:deacordocomanormaABNTNBR 14942,mínimode14m²paragalãode3,6litros.

Ótimarelaçãocusto-benefício.Fácildeaplicar. Possui ação antimofo.

Porcelana
18L - 3604
3,6L - 3638

Camurça
18L - 3607
3,6L - 3641

Palha
18L - 3603
3,6L - 3637

Azul Horizonte
18L - 3631
3,6L - 3769

Verde Esmeralda
18L - 3622
3,6L - 3746

Gelo
18L - 3611
3,6L - 3708

Concreto
18L - 3609
3,6L - 3653

Areia
18L - 3605
3,6L - 3639

Branco
18L - 3601
3,6L - 3602

BELLACASA ESMALTE SINTÉTICO

Ambiente: Externo e Interno.

Acabamentos: Brilhante.

Disponível em: 3,6L e 900mL..

Cores:DisponívelnoSistemaTintométricoColorline e em cores prontas.

Rendimento:40a50m²/galãode3,6litros/demão.

Grande durabilidade com alto brilho.

Preto
3,6L - 3838
900ml - 3807

Azul Celeste
3,6L - 3834
900ml - 3805

Azul Médio
3,6L - 3825
900ml - 3796

Verde Folha
3,6L - 3824
900ml - 3795

Pêssego
3,6L - 3813
900ml - 3779

Gelo
3,6L - 3810
900ml - 3775

Verde Claro
3,6L - 3822
900ml - 3794

Café
3,6L - 3820
900ml - 3789

Amarelo
3,6L - 3819
900ml - 3788

Colorado
3,6L - 3818
900ml - 3786

Cinza Escuro
3,6L - 3835
900ml - 3806

Areia
3,6L - 3812
900ml - 3778

Vermelho
3,6L - 3817
900ml - 3785

Marrom
3,6L - 3816
900ml - 3784

Vinho
3,6L - 3815
900ml - 3783

Conhaque
3,6L - 3814
900ml - 3781

Pérola
3,6L - 3811
900ml - 3776

Marfim
3,6L - 3809
900ml - 3774

Platina
3,6L - 3833
900ml - 3804

Azul França
3,6L - 3831
900ml - 3798

Branco
3,6L - 3808
900ml - 3772

Azul Del Rey
3,6L - 17960
900ml - 6443

Tabaco
3,6L - 18006

Laranja
3,6L - 18007

BELLACASA ÓLEO

Ambiente: Externo e Interno.

Acabamentos: Brilhante.

Disponível em: 18L, 3,6L e 900mL.

Cores:DisponívelnoSistemaTintométricoColorline e em cores prontas.

Rendimento:40a50m²/galãode3,6litros/demão.

Proteção para madeira com alto brilho.

Branco
18L - 18666
3,6L - 3846
900ml - 3847

Marrom
18L - 18669
3,6L - 6505
900ml - 18668

Café
3,6L - 6492
900ml - 18667

Vinho
3,6L - 6688
900ml - 18670

BELLACASA ESMALTE ASSOALHO

Ambiente: Externo e Interno.

Acabamentos: Brilhante.

Disponível em: 18L, 3,6L e 900mL.

Cores: Amarelo e Vermelho.

Rendimento:20a30m²/galãode3,6litros/demão.

Boa cobertura e rendimento.

Amarelo
3,6L - 3860
900ml - 3859

Vermelho
3,6L - 15984
900ml - 3858

BELLACASA BASE MADEIRA

Ambiente: Externo e Interno.

Acabamentos: Fosco.

Disponível em: 900mL, 3,6L, 18L.

Cores: Branco

Indicadoparaselarenivelarsuperfíciesdemadeira.

900ml - 3857
3,6L - 3856
18L - 15983

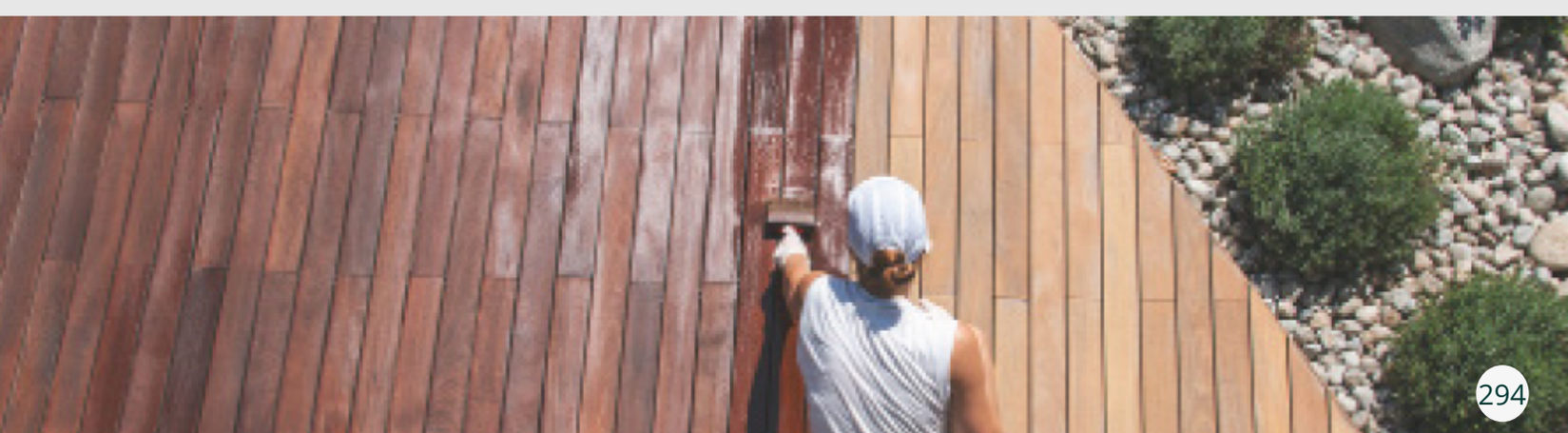

KISALACK

LINHA PREMIUM

KISALACK STAIN IMPREGNANTE

Ambiente: Externo e Interno.

Acabamentos: Brilhante e Acetinado.

Disponível em: 3,6L e 900ml.

Cores: Disponível no Sistema Tintométrico Colorline nas cores Canela, Cedro, Imbuia, Cerejeira, Mogno, Ipê e Nogueira.

Rendimento: 40 a 70m²/galão de 3,6 litros/demão.

Não forma película e não trinca. Alta proteção contra raios solares. Com alta penetração na madeira. Repele água.

Natural
900ml - 7201
3,6L - 7203

Nogueira
3,6L - 18146

KISALACK SELADORA PARA MADEIRA

Ambiente: Externo e Interno.

Acabamentos: Acetinado.

Disponível em: 3,6L e 900mL.

Cores: Incolor.

Rendimento: 40 a 70m²/galão de 3,6 litros/demão.

Atua como fundo bloqueador de manchas e seladora para madeira.

900ml - 7708
3,6L - 7710

KISALACK VERNIZ SINTÉTICO

Ambiente: Interno.

Acabamentos: Brilhante.

Disponível em: 3,6L e 900mL.

Cores: Incolor.

Rendimento: de acordo com a norma ABNT NBR 16568, mínimo de 15m² para galão de 3,6 litros.

Protege e embeleza.

900ml - 3934
3,6L - 3864
18L - 3863

KISALACK DECK

Ambiente: Externo e Interno.

Acabamentos: Brilhante.

Disponível em: 3,6L e 900mL.

Cores: Disponível no Sistema Tintométrico Colorline nas cores Canela, Cedro, Imbuia, Cerejeira, Mogno, Ipê e Nogueira.

Rendimento: 50 a 60m²/galão de 3,6 litros/demão.

Proporciona menos trincas e fissuras. Alta proteção contra intempéries e radiação UV. Repele água, sendo indicado para superfícies expostas ao trânsito de pessoas.

900ml - 15999
3,6L - 4670

KISALACK ESMALTE TRANSPARENTE INCOLOR

Ambiente: Externo e Interno.

Acabamentos: Brilhante.

Disponível em: 3,6L e 900mL.

Cores: Incolor levemente amarelado.

Rendimento: de acordo com a norma ABNT NBR 16568, mínimo de 15m² para galão de 3,6 litros.

Possui duplo filtro solar, sendo resistente a intempéries e aos raios ultravioleta.

900ml - 18705
3,6L - 18706

KISALACK VERNIZ MARÍTIMO

Ambiente: Externo e Interno.

Acabamentos: Brilhante.

Disponível em: 3,6L e 900ml.

Cores: Disponível no Sistema Tintométrico Colorline nas cores
Canela, Imbuia, Cerejeira, Mogno e Ipê.

Rendimento: de acordo com a norma ABNT NBR 16568, mínimo
de 15m² para galão de 3,6 litros.

Protege com alta resistência e excelente desempenho.

Canela
3,6L - 3936
900ml - 4003

Mogno
3,6L - 4001
900ml - 4008

Cerejeira
3,6L - 3937
900ml - 4004

Embuia
3,6L - 3996
900ml - 4007

Ipê
3,6L - 4002
900ml - 4009

Natural/Incolor
18L - 15985
3,6L - 3861
900ml - 3862

EPÓXI

LINHAPREMIUM

killing

EPÓXI BASE ÁGUA

Ambiente: Externo e Interno.

Acabamentos: Brilhante e Acetinado.

Disponível em: 3,6L e 810ml.

Cores: Disponível no Sistema Tintométrico Colorline e branco.

Rendimento: de acordo com a norma ABNT NBR 14942, mínimo de 18m² para galão de 3,6 litros.

Banheiros e cozinhas sempre limpos e com aspecto de novos.

810ml - 18643
3,24L - 19114

IMPERMEABILIZANTES

LINHAPREMIUM

killing

KISATECH TINTA IMPERMEABILIZANTE ACRÍLICA

Ambiente: Externo.

Acabamentos: Fosco.

Disponível em: 18L e 3,6L.

Cores: Disponível no Sistema Tintométrico Colorline e branco.

Rendimento: de acordo com a norma ABNT NBR 14942, mínimo de 14m² para galão de 3,6 litros.

União da eficácia em impermeabilização da Manta líquida com o acabamento liso e em cores da Tinta Acrílica.

18L - 18612

killing

SELADORA MADEIRA NITRO

Ambiente: Interno.

Acabamentos: Seladora a base de nitrocelulose.

Disponível: 3,6L e 900ml..

Cores: Incolor.

Protege contra a ação do tempo.

3,6L - 16584
18L - 18646
900ml - 16774

COMPLEMENTOS

SELADOR ACRÍLICO

Ambiente: Externo e Interno.

Disponível em: 18L e 3,6L.

Rendimento: 20 a 25m²/galão de 3,6 litros demão.

Fundo pigmentado indicado para uniformizar a absorção de superfícies de alvenaria.

3,6L - 3848
18L - 3854

MASSA ACRÍLICA

Ambiente: Externo e Interno.

Disponível em: 25kg, 5,6kg e 1,4kg.

Rendimento: 4 a 9m²/galão de 5,6kg/ demão.

Nivela e **corrige imperfeições em rebocos**.

25kg/18L - 6437
1,4kg/900ml - 18621
5,6kg/3,6L - 18619

FUNDO PREPARADOR DE PAREDES

Ambiente: Externo e Interno.

Disponível em: 18L e 3,6L.

Rendimento: 30 a 50m²/galão de 3,6 litros/demão.

Uniformiza a absorção, sela e aumenta a coesão em casos de reboco fraco, paredes caiadas, gesso e fibrocimento.

3,6L - 6625
18L - 6491

KILLINGTEXTURAACRÍLICA

Ambiente: Externo e Interno.

Acabamento: Original, Clássica e Rústico.

Disponível em: 25kg e 5,6kg.

Cores: Branco.

Rendimento: 7 a 8m²/balde de 25kg/demão.

Indicada para texturar e fazer desenhos decorativos.

25kg/18L - 6490

TEXTURATIPOGRAFIATOGRÃO10

Características: Indicada para texturar e proporcionar efeitos decorativos em superfícies externas e internas de reboco, concreto e repintura.

Ambiente: Interno e externo

Disponível: 25 Kg.

25kg/18L 6748
3,6L/5,6KG 5515

GESSO RAPIDO 1KG

Indicado para pequenos reparos em geral; Trabalhos manuais; Confecção de peças artesanais, tais como estatuetas ou outras similares; Assentamento de molduras e sancas pré-fabricadas de gesso; Revestimentos de superfícies em alvenarias.

1kg- 19475

MASSA CORRIDA PVA

900ml/1,4kg - 2800

MASSA ACRÍLICA

900ml/1,4kg - 2801

Características:
Tem alto poder de enchimento, ótima aderência, cremosa, de fácil aplicação e ótimo lixamento. Indicado para nivelar e corrigir superfícies internas de reboco, fibrocimento, gesso, concreto aparente, paredes já pintadas com látex, proporcionando um aspecto liso e ambiente elegante.

SELADOR ACRÍLICO

3,6L - 15339
18L - 15340

MASSA ACRÍLICA FERFATTO

18L/25kg - 15338

MASSA TAPA TUDO

9710 - 90gr
10328 - 340gr

SAYERLACK

MASSAACRÍLICAPARAMADEIRA380G

3265- BRANCA
7453- CEREJEIRA
3264- IPÊ
3266- JATOBA
7155- MARFIM
3263- MOGNO

KISA-RÁS

900ml - 4167
5L - 14251
18L - 18642

Disponível em: 900ml, 5L e 18L.

Dilui tintas a óleo, esmaltes sintéticos e vernizes.

FUNDO BRANCO FOSCO

900ml - 6624
3,6L - 6623

Ambiente: Externo e Interno.

Disponível em: 3,6L e 900mL.

Rendimento: 20 a 30m²/galão de 3,6 litros/demão.

Sela e nivela superfícies de madeira. **Com secagem rápida, fácil de aplicar e lixar.**

ZARCOLIT

900ml - 11788
3,6L - 11787

Ambiente: Externo e Interno.

Disponível em: 3,6L e 900mL.

Rendimento: 20 a 25m²/galão de 3,6 litros/demão.

Fundo anticorrosivo recomendado para superfícies ferrosas de baixa agressividade.

TINTA ESM PREMIUM NEW TINTAS ONU1263 - 225ml

Amarelo - 18805
Areia - 18803
Azul Celeste - 18804
Azul Del Rey - 18813
Branco - 18800
Cinza - 18808
Conhaque - 18809
Gelo - 18802
Laranja - 18814
Marrom - 18812
Preto - 18801
Tabaco - 18810
Vermelho - 18806
Verde folha - 18807
Vermelho Goya - 18811
Verde Nilo - 18815

RESINA ACRÍLICA IMPREGNANTE

Características: Acabamento brilhante incolor para superfícies de reboco e concreto, telhas de cerâmica e cimento amianto, em exteriores e interiores.

Ambiente: Externo e Interno.

Acabamento: Brilhante Incolor.

Cores: Incolor.

Disponível: 3,6L e 18L.

3,6L - 7110
18L - 7111

LINHA INDUSTRIAL

TINTA INDUSTRIAL

Ambiente: Externo e Interno.

Acabamentos: Brilhante.

Disponível: 900mL, 3,6L e 18L.

Cores: Ver cores disponíveis

Rendimento: 30 a 35m²/galão de 3,6L.

Alumínio
18L - 16964
3,6L - 8084
900ml - 16934

Branco
18L - 17763
3,6L - 16936
900ml - 6441

Vermelho
18L - 18665
3,6L - 18629
900ml - 18628

Preto Cadilac
18L - 18624
3,6L - 16933
900ml - 16932

Preto Semibrilho
18L - 16562
3,6L - 18114
900ml - 5481

Preto Fosco
3,6L - 19786

Azul Del Rey
18L - 18662
3,6L - 18626
900ml - 18625

SUPER THINNER

Disponível em: 900ml, 5L e 18L.

Desempenho superior. Dilui laca seladora nitro. Indicado para limpeza pesada.

900ml - 7472
5L - 7473
18L - 18647

THINNER 3488

Disponível em: 900mL, 5L e 18L.

Dilui esmaltes industriais.

900ml - 7469
5L - 7470
18L - 16895

QUEROSENE 900ML

Produto utilizado para limpeza industria
geral como desengordurante e desengra
Embalagem de 900ml - conjunto com 1

900ml - 4688

REMOVEDOR SPRAY TINTA

400ml - 10217

REMOVEDOR TINTA PASTOSO

1kg - 7053

TINTA DEMARCAÇÃO VIÁRIA

Amarela	Branca
18L - 6626	18L - 16012
3,6L - 18656	3,6L - 18657

BASES SISTEMA TINTOMÉTRICO

CORANTES - SISTEMA TINTOMÉTRICO - 1L

19682- Vermelho R
19660- Amarelo AXX
19683- Amarelo Médio
19675- Amarelo Oxidado
19684- Magenta V
19478- Marrom
19657- Preto B
19680- Verde D
19681- Vermelho Oxido D
19574- Azul E
19544- Terra
19495- Branco KX

KISACRIL ACRÍLICO ACETINADO
BASE A
810ml - 5835
3,24 litros - 5833
16,2 litros - 5834

BASE B
810ml - 5848
3,24 litros - 5837
16,2 litros - 5847

BASE C
810ml - 5744
3,24 litros - 5849
16,2 litros - 5850

KISACRIL ESMALTE BRILHANTE
BASE A
810ml - 5746
3,24 litros - 5745

BASE B
810ml - 5756
3,24 litros - 5747

BASE C
810ml - 5851
3,24 litros - 5762

KISACRIL EMBORRACHADO
BASE A
3,24 litros- 19519
16,2 litros - 5761

BASE B
3,24 litros - 5812
16,2 litros - 5817

BASE C
3,24 litros - 5823
16,2 litros - 5826

KISACRIL ACRÍLICO SEMI BRILHO
BASE A - PASTEL
810ml - 5697
3,24 litros - 5695
16,2 litros - 5696

BASE B - MÉDIA
810ml - 5702
3,24 litros - 5699
16,2 litros - 5701

BASE C - ESCURA
810ml - 5705
3,24 litros - 5703
16,2 litros - 5704

KISACRIL ACRÍLICO FOSCO
BASE A - PASTEL
810ml - 5708
3,24 litros - 5706
16,2 litros - 5707

BASE B - MÉDIA
810ml - 5712
3,24 litros - 5710
16,2 litros - 5711

BASE C - ESCURA
810ml - 5727
3,24 litros - 5725
16,2 litros - 5726

BELLACASA ACRÍLICO FOSCO PREMIUM
BASE A
3,24 litros - 5967
16,2 litros - 5975

BASE B
3,24 litros - 5971
16,2 litros - 5986

BELLACASA PREMIUM SEMI BRILHO
BASE A
3,24 litros - 9009
16,2 litros - 9020

BASE B
3,24 litros - 9056
16,2 litros - 9021

BELLACASA ESM. BRILHANTE
BASE A
810ml - 6364
3,24 litros - 6362

BASE B
810ml - 6384
3,24 litros - 6381

BELLACASA ACRÍLICO FOSCO ECONÔMICO
BASE A
3,24 litros - 5921
16,2 litros - 5924

BASE B
3,24 litros - 5925
16,2 litros - 5926

BELLACASA ACRÍLICO FOSCO STANDARD
BASE A
810ml - 5870
3,24 litros - 5868
16,2 litros - 5872

BASE B
810ml - 5878
3,24 litros - 5875
16,2 litros - 5880

BELLACASA ACRÍLICA SEMI BRILHO
BASE A
810ml - 5863
3,24 litros - 5862
16,2 litros - 5864

BASE B
810ml - 5866
3,24 litros - 5865
16,2 litros - 5867

KISACRIL EQUILIBRIUM BRILHO
BASE A
900 ml - 6472
3,24 litros - 6469

BASE B
900 ml - 6473
3,24 litros - 6470

BASE C
900 ml - 6474
3,24 litros - 6471

BELLACASA ÓLEO
BASE A
810ml - 5859
3,24 litros - 5854
16,2 litros - 5860

STAIN IMPREGNANTE
900 ml - 7204
3,24 litros - 7205

BASE ESMALTE ACETINADA

BASE A
3,6 litros- 19697
900ml- 19700

BASE B
3,6 litros - 19698
900ml- 19701

BASE C
3,6 litros- 19699
900ml- 19702

EMBORRACHAMENTO PRETO

900ml - 7489

MASSA DE POLIR

1kg - 7503
500g - 7515

PRIMER UNIVERSAL CINZA

900ml - 7492

TINTA SPRAY FERFATTO USO GERAL

8969 - Alumínio	13398 - Cinza Escuro	8984 - Rosa
8987 - Alumínio p/ roda	8977 - Dourado	8985 - Verde Claro
8975 - Amarelo	8998 - Fundo Preto	8978 - Verde Escuro
8980 - Azul Claro	8981 - Grafite	8972 - Vermelho
8976 - Azul Escuro	8988 - Laranja	8979 - Verniz
8968 - Branco Brilhante	8995 - Marrom	10867 - Violeta
8973 - Branco Fosco	8967 - Preto Brilhante	
10209 - Cinza Claro	8966 - Preto Fosco	

TINTA SPRAY METÁLICA FERFATTO

8993 - Azul	8982 - Ouro	8996 - Verde
8999 - Cobre	8983 - Prata	8994 - Vermelho
8970 - Cromado	8992 - Preto	
13397 - Dourado	9002 - Rose	

MASSA RÁPIDA PLUS

1,25kg - 7491

CORANTES LIQUIDOS

6704 - Amarelo	9670 - Lilás	6708 - Verde
6710 - Azul	9671 - Marrom	6709 - Verde Oliva
6711 - Azul Real	6705 - Ocre	6702 - Vermelho
6703 - Laranja	6713 - Preto	9669 - Violeta

MASSA POLIÉSTER

900gr - 7477

ChemiColor

VERNIZ SPRAY PARA MADEIRA

3493 - Embuia
3494 - Mogno
3496 - Natural

ChemiColor

TINTA SPRAY USO GERAL VERNIZ 350ML

19435

ChemiColor

REMOVEDOR PICHAÇÃO 300ML/200G

3491

ChemiColor

ZARCAO SPRAY FUNDO ANTI-FERRUGEM

2397

DESEMPENADEIRA GRAFIATO

14664 8x16cm
14663 16x30cm

ESPÁTULA PARA MASSA

*PVC

7934 9x13cm
7935 7x12,5cm

BANDEJA PINTURA

*Capacidade aproximada: 200ml
*PVC

11465 - 23cm

BANDEJA PINTURA

*Capacidade aproximada: 300ml
*PVC

3133 - 15cm

KIT PINTURA FLEX

*Contém 3 peças: 1 bandeja 23cm, 1 cabo p/ rolo e 1 rolo de lã mista

15042 - altura da lã - 19mm
15043 - altura da lã - 13mm

KIT PINTURA

*Bandeja 23cm
*Rolo 23cm (sem respingos)
*Cabo para rolo 23cm

11046

CAÇAMBA PLÁSTICA

*Para tinta
*PVC

7937 - 10L

MISTURADOR DE TINTA/ MASSA CORRIDA

10091 - 80x400 5/16" ASF

EXTENSOR ROLO PINTURA

5647 - 2m
5648 - 3m

BOINA POLIMENTO

*Comfibra

7233 - 5" 127mm

BROXA PINTURA

*Cabo pvc

1094 - G 180x76mm ASF
1093 - M 155x56mm ASF
1092 - P 117x42mm ASF

PINCEL PLANO

*Capacidade aproximada: 300ml
*PVC

17950 - 10
17951 - 18

PINCEL REDONDO COLA

17473 - 2
17472 - 4
1077 - 6
6178 - 10
9320 - 12
6177 - 14
6176 - 18
6175 - 22

TRINCHA COMUM

*Cerdas grisalhas
*indicada para tinta látex e acrílica
*Ref. 302

1095 - 1/2" ASF
1096 - 3/4" ASF
1097 - 1" ASF
1098 - 1 1/2" ASF
1099 - 2" ASF
1100 - 2 1/2" ASF
1101 - 3" ASF
1102 - 4" ASF

PINCEL PROFISSIONAL

*Cerdas brancas
*Indicada para vernizes
*Ref. 303

1064 - 1/2" ASF
1065 - 3/4" ASF
1066 - 1" ASF
1067 - 1 1/2" ASF
1068 - 2" ASF
1069 - 2 1/2" ASF
1070 - 3" ASF
2178 - 4" ASF

PINCEL PROFISSIONAL

*Indicada p/ todos os tipos de tinta
*Com cerdas sintéticas
*Ref 313

9610 - 1/2" ASF
9611 - 3/4" ASF
9612 - 1" ASF
9613 - 1 1/2" ASF
9614 - 2" ASF
9615 - 2 1/2" ASF
9616 - 3" ASF
9617 - 4" ASF

ROLO LÃ MISTA

*Com cabo
*Altura da fibra: 13mm
*Lã natural e poliester
*Para superfícies lisas

2514 - 5cm ASF
2517 - 9cm ASF
2518 - 15cm ASF

ROLO LÃ MISTA

*Sem cabo
*280/1
*Lã natural e poliester
*Altura da fibra 25mm
*Indicado p/ superfícies Rugosas

4476 - 23cm

ROLO LÃ ALTA MISTA

*Com cabo

5646 - 15cm ASF

ROLO LÃ SEM RESPINGO

*Com cabo
*Para superfícies lisas
*Altura da fibra:

7457 9cm ASF
7458 15cm ASF

ROLO LÃ SEM RESPINGO

*Sem cabo 822/23
*Altura da fibra: 9mm
*Indicado p/ superfícies lisas

4066

ROLO LÃ SUPER

*Sem cabo
*Pele de carneiro ligitima
*Altura da fibra: 25mm
*Indicado p/ superfícies rugosas

7523 - 23cm ASF

ROLO DE LÃ SUPREMO

*Lã de carneiro implantada
*Altura da fibra, 19mm
*Indicado para superfícies semi-rugosas
*Sem cabo

9618 - 23cm ASF

ROLO LÃ NATURAL

*Sem cabo
*Lã de carneiro implantada
*290/23
*Indicado p/ superfícies rugosas
*Altura da fibra: 25mm

105423cm ASF

ROLO DE LÃ PELE DE CARNEIRO

*Sintético
*Altura da fibra: 19 mm
*Sem cabo
*Para superfícies semirugosas

13547 - 23cm

ROLO DE FIBRA POLIÉSTER

*Sintético
*Altura da fibra: 19 mm
*Sem cabo
*Para superfícies rugosas

12712 - 23cm

ROLO DE FIBRA

*Sintético
*Altura da fibra: 25 mm
*Sem cabo
*Para superfícies Rugosas

11468 - 23 cm

ROLO LÃ BERNINA "EPOXI" C/CABO 15CM

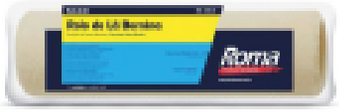

14324

ROLO ESPUMA

*Pinta grade
*Pode ser usado com todos os tipos de tinta

4067 - 5cm ASF

ROLO ESPUMA POLIÉSTER

*Com cabo
*Uso com todos os tipos de tinta

1089 - 5cm ASF 1091 - 15cm ASF
1090 - 9cm ASF

ROLO TEXTURA BAIXA

*Com cabo
*Para aplicações de massa p/ textura
*Decoração e efeitos especiais

6948 - 9cm ASF

ROLO ESPUMA POLIÉSTER

*Sem cabo
*Uso com todos os tipos de tinta

1055 - 23cm ASF

SOLUÇÕES
TINTAS
killing

Roma

ROLODEESPUMA

*Para tinta a base d'água

12711 - s/ cabo - 23cm
12710 - c/ cabo - 15cm
12709 - c/ cabo - 9cm
12708 - c/ cabo - 5cm

Roma

ROLOTEXTURA

*Sem cabo
*Para aplicação de massa p/
*Decoração e efeitos especiais

Baixa - 6950 - 23cm
Media - 18634 - 23cm
Alta - 9805 - 23cm

Roma

ROLO DE TEXTURA RELEVO

*Semcabo

13815 - 23cm

Roma

CABOPARAROLO

*Simples
*Arame 5,15mm

1060 - 23cm ASF

Roma

CABOPARAROLO

*Tipo gaiola
*Melhor rotação do rolo
*Punho anatômico
*Plástico natural
*Maior durabilidade e mais leve

9845 - 23cm ASF

Roma

CABOPARAROLO

*Globo
*Punho anatômico

408 - 23cm ASF

Roma

ROLOLÃCARNEIRONATURAL

*C/ cabo
*Punho anatômico

17990 - 15cm

MAX

BROXA PINTURA MAD C/C PVC

414 - G 19x7,6cm
413 - M 17,2x5,8cm
412 - P 12,3x4,5cm

MAX

TACOLIXADOR

2407 - Borracha un

MAX

MÁQUINA PARA SALPICAR TINTA/MASSA

355

MAX

ESPÁTULADEAÇO

*ComcaboPVC

9926 - 4cm ASF
9927 - 6cm ASF
9928 - 8cm ASF
9929 - 10cm ASF
9930 - 12cm ASF

MAX

CAIXA DE AÇO C/ CABO MADEIRA 10CM - MAX

16596

ATLAS

CAÇAMBA PLÁSTICA P/MÃO 2L

*Para tinta
*PVC

18687

ATLAS

CAÇAMBAPLÁSTICA10L

*Para tinta
*PVC

3791

ATLAS

KIT PINTURA ANTIRESPINGO 3 PEÇAS *REF 2003

* Kit 3 peças com bandeja, garfo e rolo poliéster antirespingo econômico de 23cm.
* Indicação de uso: Ideal para pintura em superfícies lisas e semi rugosas.
*Use com tintas acrílica, látex (pva) e esmalte.

15204 - 23cm

ATLAS

KIT PINTURA 3 PEÇAS *REF 1001

*Kit 3 peças com bandeja, garfo e rolo de poliéster de alta densidade de 23cm.
* Indicação de uso: Ideal para pintura em superfícies lisas e semi rugosas. Use com tintas acrílica, látex (pva) e esmalte.

15189 - 23cm

ROLO LÃ BAIXA MISTA

*100% lã natural tramada em tecido
*Uso com tintas acrílicas, látex, pva, óleo e esmalte
*Para superfícies semi-rugosas

18712 - 5cm ASF
18711 - 9cm ASF
18710 - 15cm ASF

ROLO LÃ NATURAL VELUDO

*Altura de 5mm
*Com cabo
*Ideal para verniz e tintas protetivas de piso em superfície lisa

18692 - 5cm ASF
18693 - 9cm ASF
18691 - 15cm ASF
18709 – 23cm ASF

ROLO LÃ SINTETICA ANTIRESPINGO C/CABO

*Altura da lã: 10 mm
*Uso com tintas acrílicas, látex e esmalte
*Para superfícies lisas para acabamento fino

18683 - 5cm ASF
18671 - 9cm ASF
18684 - 15cm ASF

ROLO LÃ SINTÉTICA INDUSTRIAL

*Altura da lã: 10 mm
*Sem cabo
*Para superfícies lisas

18690 - 23cm

ATLAS

ROLO LÃ SINTETICA MONARCA 23CM

*Altura da lã: 25 mm
*Sem cabo
*Para superfícies rugosas e semirugosas
* Para tintas látex, acrílica e esmalte

18685 - 22mm
18686 - 25mm

ATLAS

ROLO LÃ SINTÉTICA RESIMAX

*Altura da lã: 5mm
*Sem cabo
*Ideal para aplicaçãoderesinas de alta qualidade, esmaltes, tintas protetivas como epóxi e lacas de piso em superfícies lisas

1058 - 5cm c/ cabo
18688 - 9cm c/ cabo
18689 - 23cm s/ cabo

ATLAS

ROLO MICROFIBRA RENDEPLUS C/CABO

*Altura da manta: 10mm
*Com cabo
*Ideal para pintura em superfícies lisas. Use com tintas acrílica, látex (pva) e esmalte.

18713 - 5cm
15191 - 9cm
15190 - 15cm

ATLAS

ROLO MICROFIBRAS RENDEPLUS

*Rolo multiuso de 23cm de microfibra para pintura gerais.
*Indicação de uso: Ideal para pintura em superfícies lisas e semi rugosas. Use com tintas acrílica, látex (pva) e esmalte.
* Altura da lã: 19mm

2405 - 23 cm - 19mm
15192 - 23cm - 10mm

ATLAS

ROLOEXTRA

*Pele de carneiro
*Grande capacidade de retenção de tinta.
Ideal para pinturas com tinta látex, acrílico,pva,óleo, esmalte em paredes rugosas ou texturizadas.

15920 - 23cm

ATLAS

ROLO LÃ SINTÉTICA ANTIRRESPINGO

* Lã sintética, sem cabo
* Altura da lã: 10mm

15200 - 23cm s/cabo

ATLAS

ROLO LÃ DE CARNEIRO *REF 923

*Super-rolo de lã 23cm, em legítima pele de carneiro selecionada.
*Altura da fibra: 19mm.
* Indicado para superfícies rugosas.
Sem cabo

15201 - 23cm s/cabo

ATLAS

CABO PARA ROLO *REF 400

*Garfo gaiola sem rosca.
*Indicação de uso: Garfo gaiola para rolos de pintura de 23cm.
*Conectável a linha de prolongadores atlas.

1990

ATLAS

ROLOANTIGOTAPOLIAMIDA

* Rolo anti-gota produzido em poliamida tramada em tecido.superior capacidade de retenção de tinta e cobertura do filme. Reduz o respingamento.
* Indicação de uso: Ideal para fino acabamento em superfícies lisas. Use com tintas acrílica, látex (pva) e esmalte.
* Altura da lã: 10mm

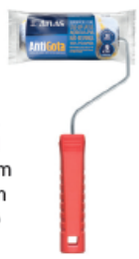

15197 - 5cm c/cabo
15196 - 9cm c/cabo
15195 - 15cm c/cabo
15193 - 23cm s/cabo

ATLAS

ROLOESPUMA

* Rolos de espuma 100% poliéster e com densidade 30 (kg/m3). Resistentes a solventes.
* Indicado para superfícies lisas. Use com tintas esmalte, verniz, acrílica (pva). Produto resistente a solventes minerais, não utilizar com thinner.

1063 - 5cm c/cabo
1062 - 9cm c/cabo
1061 - 15cm c/cabo

ATLAS

ROLO LÃ NATURAL *REF AT328

*Descrição do produto: Rolo 100% lã natural tramada em tecido.
* Indicação de uso: Ideal para pinturas em superfícies semi rugosascomtintalátex, acrílica, PVA, óleo e esmalte.
* Altura da lã: 12mm

15199 - 5cm c/cabo
15198 - 9cm c/cabo
15194 - 15cm c/cabo

ATLAS

BROXA PINTURA *REF 800

*Comcaboplásticoemonofilamentobicolor.
*Indicação de uso: Ideal para pinturas com cal e limpezas gerais.

4523 - G 18x8cm
4524 - M 15x5,6cm

LIXADOR MANUAL DISCO 150MM

*Em Poliuretano

18694

LIXADOR MANUAL ORBITAL DISCO 225MM

*Em Poliuretano c/ sistema de fixação

18695

TRINCHA ESPECIAL SOFT

*REF 355

3030 - 1.1/2"
3031 - 2"
3032 - 2.1/2"
3034 - 3"

TRINCHA PROFISSIONAL CERDAS PRETAS

*Trincha com cerdas pretas selecionadas. Para aplicações em pequenas superfícies.
* Indicação de uso: Indicado para óleo e esmalte.

1072 - 1/2"
1073 - 3/4"
1074 - 1"
1075 - 1.1/2"
1076 - 2"
1086 - 2.1/2"
1078 - 3"
1079 - 4"

TRINCHA PLUMATEK

*Trincha de cerdas sintéticas.
*Indicação de uso: Trincha sintética para melhor acabamento, maior durabilidade e recortes mais precisos.
*Filamentos apontados em forma de estrela para maior retenção de tinta e cobertura.

15175 - 1/2"
15176 - 3/4"
15177 - 1"
15178 - 1.1/2"
15179 2"
15180 2.1/2"
15181 3"
15182 4"

TRINCHA PROFISSIONAL CERDAS BRANCAS

*Trincha com cerdas brancas selecionadas.
*Indicação de uso: Indicada para verniz e stain.

15167 - 1/2"
15168 - 3/4"
15169 - 1"
15170 - 1.1/2"
15171 - 2"
15172 - 2.1/2"
15173 - 3"
15174 - 4"

TRINCHA COMUM *REF AT303

*Trincha média com monofilamento sintético apontado quimicamente, na cor creme. Possui grande carregamento de tinta.
*Melhor acabamento, maior durabilidade e recortes mais precisos.

2295 - 1"
2291 - 1.1/2"
2239 - 3"
3782 - 2"
2610 - 2.1/2"

PROTETOR PARA PISO *REF AT40/10

* Manta para proteção de piso. Medidas 1x10m, cobre uma área de 10m2. Produto absorvente com a parte inferior contém um filme plástico que aumenta a aderência no piso e inibe a transferência de tinta para a superfície.

3035

PAD PINTURA C/ CABO AJUSTÁVEL

*Com cabo ajustável em 360º
*Para pinturas de recorte, cantos e aberturas
*Para superfícies lisas
*Ideal pra tintas acrílica, esmalte e PVA

18681

PAD PINTURA C/ CABO PVC

*De espuma poliéster e lã sintética c/ cabo ajustável e rosca.
*Ideal para pinturas de decks, parede, pisos e estruturas e madeira em geral.
*Indicado para aplicação de stains, vernizes e outros produtos para tratamento de madeira.

18680

SUPORTE PLÁSTICO MEIA LIXA 23X10,5CM

18696

DISCO DE LIXA - ATLAS

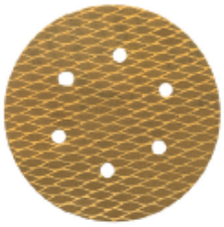

18740 - At15/120 - Grão 120
18741 - At 15/80 - Grão 80
18738 - At 16/80 - Grão 80

DISCO DE LIXA - ALCAR

17328 - Grão 100
17152 - Grão 150
17153 - Grão 180
17151 - Grão 80

LIXA ROLO P/ MAD BASE PAPEL ALCAR

15953 - G40 - 115MMX45M
14682 - G60 - 120MMX45M
13600 - G80 - 115MMX45M
13599 - G100 - 120MMX45M
13602 - G120 - 120MMX45M
13603 - G150 - 115MMX45M
00921 - G180 - 115MMX45M
13601 - G220 - 120MMX45M

ESPÁTULA PLÁSTICA

12219 - 6cm
12221 - 8cm
12220 - 10cm

DESEMPENADEIRA PVC

*Com borracha

15531-17X30cm

DESEMPENADEIRA PVC

*Com caboPVC

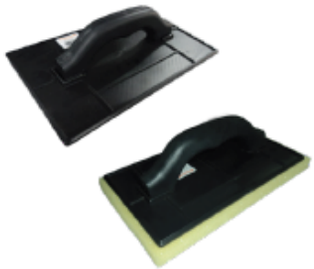

8054 - 18x29cm estriada
8052 - 15x26cm estriada
8055 - 18x29cm c/ esponja
8053 - 15x26cm c/ esponja

FERFATO

LIXAMASSA

13550 - Grão 60
13551 - Grão 80
13552 - Grão 100
13553 - Grão 120
13554 - Grão 150
13555 - Grão 180
13556 - Grão 220

FERFATO

LIXAMADEIRA

13633 - Grão 50
13634 - Grão 60
13635 - Grão 80
13636 - Grão 100
13637 - Grão 120
13638 - Grão 150
13639 - Grão 180
13640 - Grão 220

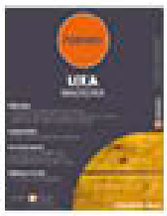

FERFATO

LIXAFERRO

13557 - Grão 36
13558 - Grão 40
13559 - Grão 50
13560 - Grão 60
13561 - Grão 80
13562 - Grão 100
13563 - Grão 120
13564 - Grão 150
13565 - Grão 180
13566 - Grão 220

FERFATO

LIXA D'ÁGUA

13567 Grão - 80
13568 Grão - 100
13569 Grão - 120
13570 Grão - 150
13571 Grão - 180
13572 Grão - 220
13573 Grão - 240
4466 Grão - 1200
4467 Grão - 1500
1296 Grão - 2000

BRASFORT

ESPÁTULA P/ MASSA

Ideal para aplicação de gesso, massa corrida, acrílica e resinas em superfícies.

3595

MAX

SUPORTE DE BOINA C/VELCRO 125MM P/ FURADEIRA

Rebolo abrasivo com adesivo projetado para trabalhos de polimento usando rodas de lã na base de velcro.

16003

ATLAS

EXPOSITOR TELADO

CAMPANHA DE VENDAS: 1000, em ATLAS

15266- PEQUENO
6025- GRANDE

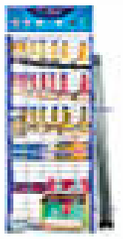

Roma

EXPOSITOR MATERIAL

BONIFICAÇÃO P/CLIENTE :
1500,00 em ROMA

15108

O mercado anda em
constante evolução.

E nós também.

Nova marca
da Pincéis Roma.

ROMA

Fazendo a **diferença.**

WWW.PINCEISROMA.COM.BR

MOR

Bons momentos ao seu lado

Bonasoldi
Distribuidora e Atacadista

DA CONSTRUÇÃO,
DO CAMPO E DO LAR.

Av. 1° de Maio, 3231 - Várzea Grande
Vale das Montanhas - Gramado - RS

54 3295.6400
bonasoldi.com.br

/bonasoldi_distribuidora
/bonasoldi.com.br